



CD 72

Date d'édition 01/09/2023

Crédit Mutuel
PARTENAIRE OFFICIEL

TABLEAU DE BORD DES LICENCIÉS

COMITÉ DE LA SARTHE

Ecart sur même période

Fin de saison 2022-2023

ECART - 5179

2022-2023	2019-2020	2018-2019
+ 5	+ 702	+ 563
0,18%	32,70%	24,63%

A la date du : 01/09/2023

	Saison en cours		Saison précédente *	
	2023-2024	%	2022-2023	%
MASCULINS	2 022	70,97%	5 559	69,25%
FEMINIENS	827	29,03%	2 469	30,75%
TOTAL	2 849		8 028	
Seniors	469	16,46%	1 187	14,79%
U20	50	1,76%	110	1,37%
U18	188	6,60%	395	4,92%
U17	379	13,30%	706	8,79%
U15	447	15,69%	976	12,16%
U13	384	13,48%	1 025	12,77%
U11	288	10,11%	1 054	13,13%
U9	142	4,98%	822	10,24%
U7	74	2,60%	735	9,16%
Loisir/Entreprise/VsE	102	3,58%	413	5,14%
Non Joueur	326	11,44%	605	7,54%

Catégorie	MASCULIN				FEMININ				Catégorie
	23-24	%	22-23	Ecart	23-24	%	22-23	Ecart	
Seniors	326	16,12%	866	- 540	143	17,29%	321	- 178	Seniors
U20	33	1,63%	76	- 43	17	2,06%	34	- 17	U20
U18	126	6,23%	300	- 174	62	7,50%	95	- 33	U18
U17	282	13,95%	488	- 206	97	11,73%	218	- 121	U17
U15	332	16,42%	704	- 372	115	13,91%	272	- 157	U15
U13	254	12,56%	659	- 405	130	15,72%	366	- 236	U13
U11	219	10,83%	718	- 499	69	8,34%	336	- 267	U11
U9	103	5,09%	555	- 452	39	4,72%	267	- 228	U9
U7	59	2,92%	540	- 481	15	1,81%	195	- 180	U7
Loisir/Entreprise/VsE	83	4,10%	296	- 213	19	2,30%	117	- 98	Loisir/Entreprise/VsE
Non Joueur	205	10,14%	357	- 152	121	14,63%	248	- 127	Non Joueur
TOTAL	2 022	70,97%	5 559	- 3537	827	29,03%	2 469	- 1642	TOTAL

	Masculin	%	Féminin	%	Total
FFBB	107 833	63,17%	62 876	36,83%	170 709
Ligue	24 221	56,62%	18 556	43,38%	42 777
Sarthe	2 022	70,97%	827	29,03%	2 849

La Ligue Pays de Loire représente 25,06% de la FFBB
 La Sarthe représente 6,66% de la Ligue Pays de Loire
 La Sarthe représente 1,67% de la FFBB

Moyenne de licenciés par clubs	58,14
Nombres de clubs pris en compte	49

* les chiffres de 2022-2023 sont bien sûr ceux de fin de saison

Edité par la Commission Qualifications
Bruno PLOU

2023-2024		
CREATION	149	5,23%
RENOUVELLEMENTS	2 429	85,26%
MUTATIONS	271	9,51%

COMPARATIF SUR DEUX SAISON A LA MEME DATE						
Saison 2022-2023 au	01/09/2022		écart	Saison 2023-2024 au	01/09/2023	
HOMMES	2 021	71,06%	+ 1	HOMMES	2 022	71,0%
FEMMES	823	28,94%	+ 4	FEMMES	827	29,0%
TOTAL	2 844		+ 5	TOTAL	2 849	
	Différence		+ 5			0,2%

Rang	CLUB	MASCULIN	FEMININ	100	EFFECTIF >= SAISON n-1	Progression	Saison précédente	
				TOTAL	EFFECTIF < SAISON n-1			
				% Masculin	% Féminin		2022-2023	
1	LE MANS SCM	215	11	226	95,13%	4,87%	-23,39%	295
2	LA CHAPELLE ST AUBIN	137	53	190	72,11%	27,89%	-46,33%	354
3	LE MANS SAINT PAVIN	108	78	186	58,06%	41,94%	-39,22%	306
4	LA FERTE BERNARD V.S.	132	44	176	75,00%	25,00%	-37,37%	281
5	LE MANS GSOS	103	38	141	73,05%	26,95%	-24,60%	187
6	LE MANS JALT	126	10	136	92,65%	7,35%	-55,56%	306
7	LA FLECHE US	80	50	130	61,54%	38,46%	-49,42%	257
8	CONLIE B.C.	94	26	120	78,33%	21,67%	-50,82%	244
9	CERANS YVRE BASKET	67	40	107	62,62%	37,38%	-37,79%	172
9	FRESNAY /SARTHE	64	43	107	59,81%	40,19%	-64,09%	298



Table with columns for Club, Season (22-23 to 23-24), and various performance metrics (R, P, M, etc.) for different divisions (U16, U17, U18, U19, U20, U21, U22, U23, U24, U25, U26, U27, U28, U29, U30, U31, U32, U33, U34, U35, U36, U37, U38, U39, U40, U41, U42, U43, U44, U45, U46, U47, U48, U49, U50, U51, U52, U53, U54, U55, U56, U57, U58, U59, U60, U61, U62, U63, U64, U65, U66, U67, U68, U69, U70, U71, U72, U73, U74, U75, U76, U77, U78, U79, U80, U81, U82, U83, U84, U85, U86, U87, U88, U89, U90, U91, U92, U93, U94, U95, U96, U97, U98, U99, U100).



Top 10 des Clubs Sarthois

Top 10 des licenciés par clubs

Place	CLUB	MASCULIN	FEMININ	TOTAL	% Masculin	% Féminin
1	LE MANS SCM	215	11	226	95,13%	4,87%
2	LA CHAPELLE ST AUBIN	137	53	190	72,11%	27,89%
3	LE MANS SAINT PAVIN	108	78	186	58,00%	41,94%
4	LA FERTE BERNARD V.S.	132	44	176	75,00%	25,00%
5	LE MANS GSOS	103	38	141	73,05%	26,95%
6	LE MANS JALT	126	10	136	92,69%	7,31%
7	LA FLECHE US	80	50	130	61,54%	38,46%
8	CONLIE B.C.	94	26	120	78,33%	21,67%
9	CERANS YVRE BASKET	67	40	107	62,62%	37,38%
10	FRESNAY /SARTHE	64	43	107	59,81%	40,19%

Top 10 Clubs - Licence Senior

Place	CLUB	MASCULIN	FEMININ	TOTAL	% Masculin	% Féminin
1	LE MANS SAINT PAVIN	20	22	42	47,62%	52,38%
2	LE MANS GSOS	27	10	37	72,97%	27,03%
3	LE MANS C.S.S.G.	27	8	35	77,14%	22,86%
4	LA FERTE BERNARD V.S.	15	8	23	65,22%	34,78%
5	LE MANS SCM	19	2	21	90,48%	9,52%
6	ST MARS D OUTILLE LES MOUETTES	16	3	19	84,21%	15,79%
7	MANSIGNE BASKET CLUB	12	7	19	63,16%	36,84%
8	LA CHAPELLE ST AUBIN	14	5	19	73,68%	26,32%
9	JOUE L'ABBE MONTBIZOT	11	6	17	64,71%	35,29%
10	MAMERS S.A.	10	7	17	58,82%	41,18%

Top 10 Clubs - Licence U20

Place	CLUB	MASCULIN	FEMININ	TOTAL	% Masculin	% Féminin
1	LA FLECHE US	1	4	5	20,00%	80,00%
2	LE MANS C.S.S.G.	5	0	5	100,00%	0,00%
3	LE MANS A.S.MADELEINE	4	1	5	80,00%	20,00%
4	LE MANS SAINT PAVIN	2	2	4	50,00%	50,00%
5	LE MANS SCM	4	0	4	100,00%	0,00%
6	MULSANNE BASKET 2000	3	0	3	100,00%	0,00%
7	FRESNAY /SARTHE	2	1	3	66,67%	33,33%
8	LA CHAPELLE ST AUBIN	2	1	3	66,67%	33,33%
9	LA FERTE BERNARD V.S.	1	1	2	50,00%	50,00%
10	LE MANS GSOS	2	0	2	100,00%	0,00%

Top 10 Clubs - Licence U18

Place	CLUB	MASCULIN	FEMININ	TOTAL	% Masculin	% Féminin
1	LA CHAPELLE ST AUBIN	12	7	19	63,16%	36,84%
2	LA FLECHE US	12	4	16	75,00%	25,00%
3	MULSANNE BASKET 2000	9	5	14	64,29%	35,71%
4	BASKET CLUB ROEZEEN	5	7	12	41,67%	58,33%
5	LE MANS SAINT PAVIN	6	5	11	54,55%	45,45%
6	LE MANS C.S.S.G.	9	1	10	90,00%	10,00%
7	LE MANS GSOS	5	3	8	62,50%	37,50%
8	LE MANS SCM	8	0	8	100,00%	0,00%
9	LA FERTE BERNARD V.S.	5	2	7	71,43%	28,57%
10	LE MANS JALT	7	0	7	100,00%	0,00%

Top 10 Clubs - Licence U17

Place	CLUB	MASCULIN	FEMININ	TOTAL	% Masculin	% Féminin
1	LE MANS SCM	48	1	49	97,96%	2,04%
2	CERANS YVRE BASKET	16	14	30	53,33%	46,67%
3	LA CHAPELLE ST AUBIN	20	8	28	71,43%	28,57%
4	LE MANS A.S.MADELEINE	14	8	22	63,64%	36,36%
5	LE MANS JALT	20	0	20	100,00%	0,00%
6	LA FERTE BERNARD V.S.	19	0	19	100,00%	0,00%
7	LA FLECHE US	11	7	18	61,11%	38,89%
8	LE MANS SAINT PAVIN	8	10	18	44,44%	55,56%
9	LE MANS GSOS	10	7	17	58,82%	41,18%
10	CONLIE B.C.	17	0	17	100,00%	0,00%

Top 10 Clubs - Licence U15

Place	CLUB	MASCULIN	FEMININ	TOTAL	% Masculin	% Féminin
1	LE MANS SCM	48	0	48	100,00%	0,00%
2	LA FERTE BERNARD V.S.	23	15	38	60,53%	39,47%
3	LE MANS SAINT PAVIN	21	13	34	61,76%	38,24%
4	LA CHAPELLE ST AUBIN	21	8	29	72,41%	27,59%
5	CERANS YVRE BASKET	16	8	24	66,67%	33,33%
6	LE MANS JALT	22	0	22	100,00%	0,00%
7	LE MANS A.S.MADELEINE	14	7	21	66,67%	33,33%
8	CONLIE B.C.	19	2	21	90,48%	9,52%
9	LA FLECHE US	16	4	20	80,00%	20,00%
10	FRESNAY /SARTHE	10	10	20	50,00%	50,00%

Top 10 Clubs - Licence U13

Place	CLUB	MASCULIN	FEMININ	TOTAL	% Masculin	% Féminin
1	LE MANS SCM	34	0	34	100,00%	0,00%
2	LA FERTE BERNARD V.S.	21	8	29	72,41%	27,59%
3	LA CHAPELLE ST AUBIN	19	10	29	65,52%	34,48%
4	LE MANS JALT	22	3	25	88,00%	12,00%
5	LE MANS SAINT PAVIN	13	10	23	56,52%	43,48%
6	RUAUDIN JEUNESSES SPORTIVE	14	8	22	63,64%	36,36%
7	CONLIE B.C.	12	8	20	60,00%	40,00%
8	LA FLECHE US	6	11	17	35,29%	64,71%
9	CERANS YVRE BASKET	6	7	13	46,15%	53,85%
10	FRESNAY /SARTHE	8	5	13	61,54%	38,46%

Top 10 Clubs - Licence U11

Place	CLUB	MASCULIN	FEMININ	TOTAL	% Masculin	% Féminin
1	LA CHAPELLE ST AUBIN	20	7	27	74,07%	25,93%
2	LA FERTE BERNARD V.S.	23	1	24	95,83%	4,17%
3	LE MANS JALT	21	2	23	91,30%	8,70%
4	CONLIE B.C.	16	6	22	72,73%	27,27%
5	LE MANS SCM	19	1	20	95,00%	5,00%
6	LE MANS GSOS	10	6	16	62,50%	37,50%
7	GUECELARD B.B.C.	8	7	15	53,33%	46,67%
8	LE MANS SAINT PAVIN	8	7	15	53,33%	46,67%
9	RUAUDIN JEUNESSES SPORTIVE	13	2	15	86,67%	13,33%
10	FRESNAY /SARTHE	7	6	13	53,85%	46,15%

Top 10 Clubs - Licence U9

Place	CLUB	MASCULIN	FEMININ	TOTAL	% Masculin	% Féminin
1	LE MANS SAINT PAVIN	12	2	14	85,71%	14,29%
2	GUECELARD B.B.C.	9	4	13	69,23%	30,77%
3	LA FLECHE US	10	2	12	83,33%	16,67%
4	LA CHAPELLE ST AUBIN	7	5	12	58,33%	41,67%
5	LA FERTE BERNARD V.S.	5	5	10	50,00%	50,00%
6	LE MANS GSOS	7	2	9	77,78%	22,22%
7	RUAUDIN JEUNESSES SPORTIVE	5	4	9	55,56%	44,44%
8	ST MARS D OUTILLE LES MOUETTES	4	2	6	66,67%	33,33%
9	CONLIE B.C.	5	1	6	83,33%	16,67%
10	CERANS YVRE BASKET	4	1	5	80,00%	20,00%

Top 10 Clubs - Licence U7

Place	CLUB	MASCULIN	FEMININ	TOTAL	% Masculin	% Féminin
1	LA CHAPELLE ST AUBIN	10	2	12	83,33%	16,67%
2	LE MANS SAINT PAVIN	6	4	10	60,00%	40,00%
3	LE MANS JALT	5	1	6	83,33%	16,67%
4	LE MANS GSOS	5	0	5	100,00%	0,00%
5	CONLIE B.C.	4	1	5	80,00%	20,00%
6	FRESNAY /SARTHE	3	2	5	60,00%	40,00%
7	LA FERTE BERNARD V.S.	3	1	4	75,00%	25,00%
8	RUAUDIN JEUNESSES SPORTIVE	4	0	4	100,00%	0,00%
9	LA FLECHE US	1	2	3	33,33%	66,67%
10	GUECELARD B.B.C.	3	0	3	100,00%	0,00%

Top 10 Clubs - Licence Détente

Place	CLUB	MASCULIN	FEMININ	TOTAL	% Masculin	% Féminin
1	LE MANS GSOS	2	18	20	10,00%	90,00%
2	FRESNAY /SARTHE	3	12	15	20,00%	80,00%
3	CERANS YVRE BASKET	3	8	11	27,27%	72,73%
4	ASCE MMA	0	11	11	0,00%	100,00%
5	LA FERTE BERNARD V.S.	0	9	9	0,00%	100,00%
6	LA FLECHE US	2	2	4	50,00%	50,00%
7	LE MANS SAINT PAVIN	1	3	4	25,00%	75,00%
8	CONLIE B.C.	3	1	4	75,00%	25,00%
9	SABLE BASKET	2	1	3	66,67%	33,33%
10	LA CHAPELLE ST AUBIN	0	3	3	0,00%	100,00%

Top 10 Clubs - Licence Non Joueur

Place	CLUB	MASCULIN	FEMININ	TOTAL	% Masculin	% Féminin
1	LE MANS SCM	32	5	37	86,49%	13,51%
2	LE MANS A.S.MADELEINE	7	8	15	46,67%	53,33%
3	LE MANS JALT	10	4	14	71,43%	28,57%
4	COULAINES J.S.	10	3	13	76,92%	23,08%
5	LA FLECHE US	8	5	13	61,54%	38,46%
6	CD72 - HORS ASSOCIATION - SARTHE	9	3	12	75,00%	25,00%
7	LA FERTE BERNARD V.S.	8	3	11	72,73%	27,27%
8	LE MANS SAINT PAVIN	9	2	11	81,82%	18,18%
9	GUECELARD B.B.C.	6	4	10	60,00%	40,00%
10	JOUE L'ABBE MONTBIZOT	4	6	10	40,00%	60,00%



CD 72

Date d'édition

01/09/2023

Crédit Mutuel
PARTENAIRE OFFICIEL

Top 20 des Clubs Sarthois

Top 20 des licenciés par clubs

Place	CLUB	MASCULIN	FEMININ	TOTAL	% Masculin	% Féminin
1	LE MANS SCM	215	11	226	95,13%	4,87%
2	LA CHAPELLE ST AUBIN	137	53	190	72,11%	27,89%
3	LE MANS SAINT PAVIN	108	78	186	58,06%	41,94%
4	LA FERTE BERNARD V.S.	132	44	176	75,00%	25,00%
5	LE MANS GSOS	103	38	141	73,05%	26,95%
6	LE MANS JALT	126	10	136	92,65%	7,35%
7	LA FLECHE US	80	50	130	61,54%	38,46%
8	CONLIE B.C.	94	26	120	78,33%	21,67%
9	CERANS YVRE BASKET	67	40	107	62,62%	37,38%
10	FRESNAY /SARTHE	64	43	107	59,81%	40,19%
11	LE MANS A.S.MADELEINE	68	35	103	66,02%	33,98%
12	RUAUDIN JEUNESSES SPORTIVE	72	24	96	75,00%	25,00%
13	COULAINES J.S.	52	34	86	60,47%	39,53%
14	GUECELARD B.B.C.	44	41	85	51,76%	48,24%
15	LE MANS C.S.S.G.	64	12	76	84,21%	15,79%
16	BASKET CLUB ROEZEEN	46	26	72	63,89%	36,11%
17	SABLE BASKET	29	28	57	50,88%	49,12%
18	MULSASSE BASKET 2000	41	16	57	71,93%	28,07%
19	ST MARS D OUTILLE LES MOUETTES	42	12	54	77,78%	22,22%
20	ARNAGE U.S.	38	15	53	71,70%	28,30%

Top 20 Clubs - Licence Senior

Place	CLUB	MASCULIN	FEMININ	TOTAL	% Masculin	% Féminin
1	LE MANS SAINT PAVIN	20	22	42	47,62%	52,38%
2	LE MANS GSOS	27	10	37	72,97%	27,03%
3	LE MANS C.S.S.G.	27	8	35	77,14%	22,86%
4	LA FERTE BERNARD V.S.	15	8	23	65,22%	34,78%
5	LE MANS SCM	19	2	21	90,48%	9,52%
6	ST MARS D OUTILLE LES MOUETTES	16	3	19	84,21%	15,79%
7	MANSIGNE BASKET CLUB	12	7	19	63,16%	36,84%
8	LA CHAPELLE ST AUBIN	14	5	19	73,68%	26,32%
9	JOUE L'ABBE MONTBIZOT	11	6	17	64,71%	35,29%
10	MAMERS S.A.	10	7	17	58,82%	41,18%
11	COULAINES J.S.	9	5	14	64,29%	35,71%
12	LE MANS JALT	14	0	14	100,00%	0,00%
13	LE MANS A.S.MADELEINE	13	0	13	100,00%	0,00%
14	CONLIE B.C.	13	0	13	100,00%	0,00%
15	FRESNAY /SARTHE	7	6	13	53,85%	46,15%
16	LA FLECHE US	7	5	12	58,33%	41,67%
17	BASKET CANTONAL MALICORNAIS	3	9	12	25,00%	75,00%
18	GUECELARD B.B.C.	8	3	11	72,73%	27,27%
19	NEUVILLE BASKET ASSOCIATION	7	3	10	70,00%	30,00%
20	ARNAGE U.S.	8	1	9	88,89%	11,11%

Top 20 Clubs - Licence U20

Place	CLUB	MASCULIN	FEMININ	TOTAL	% Masculin	% Féminin
1	LA FLECHE US	1	4	5	20,00%	80,00%
2	LE MANS C.S.S.G.	5	0	5	100,00%	0,00%
3	LE MANS A.S.MADELEINE	4	1	5	80,00%	20,00%
4	LE MANS SAINT PAVIN	2	2	4	50,00%	50,00%
5	LE MANS SCM	4	0	4	100,00%	0,00%
6	MULSASSE BASKET 2000	3	0	3	100,00%	0,00%
7	FRESNAY /SARTHE	2	1	3	66,67%	33,33%
8	LA CHAPELLE ST AUBIN	2	1	3	66,67%	33,33%
9	LA FERTE BERNARD V.S.	1	1	2	50,00%	50,00%
10	LE MANS GSOS	2	0	2	100,00%	0,00%
11	ST MARS D OUTILLE LES MOUETTES	1	1	2	50,00%	50,00%
12	NEUVILLE BASKET ASSOCIATION	1	1	2	50,00%	50,00%
13	ARNAGE U.S.	0	1	1	0,00%	100,00%
14	CERANS YVRE BASKET	1	0	1	100,00%	0,00%
15	GUECELARD B.B.C.	0	1	1	0,00%	100,00%
16	LE MANS JALT	1	0	1	100,00%	0,00%
17	LE MANS J.C.M.	1	0	1	100,00%	0,00%
18	STILLE LE PHILIPPE B.C	0	1	1	0,00%	100,00%
19	RUAUDIN JEUNESSES SPORTIVE	1	0	1	100,00%	0,00%
20	SOM BASKET-BALL	0	1	1	0,00%	100,00%

Top 20 Clubs - Licence U18

Place	CLUB	MASCULIN	FEMININ	TOTAL	% Masculin	% Féminin
1	LA CHAPELLE ST AUBIN	12	7	19	63,16%	36,84%
2	LA FLECHE US	12	4	16	75,00%	25,00%
3	MULSASSE BASKET 2000	9	5	14	64,29%	35,71%
4	BASKET CLUB ROEZEEN	6	7	12	41,67%	58,33%
5	LE MANS SAINT PAVIN	5	5	11	54,55%	45,45%
6	LE MANS C.S.S.G.	9	1	10	90,00%	10,00%
7	LE MANS GSOS	5	3	8	62,50%	37,50%
8	LE MANS SCM	8	0	8	100,00%	0,00%
9	LA FERTE BERNARD V.S.	5	2	7	71,43%	28,57%
10	LE MANS JALT	7	0	7	100,00%	0,00%
11	ST MARS D OUTILLE LES MOUETTES	6	1	7	85,71%	14,29%
12	ALLONNES J.S.	0	6	6	0,00%	100,00%
13	CERANS YVRE BASKET	4	2	6	66,67%	33,33%
14	SABLE BASKET	2	4	6	33,33%	66,67%
15	ARNAGE U.S.	2	3	5	40,00%	60,00%
16	BEAUMONT A.S.	4	1	5	80,00%	20,00%
17	GUECELARD B.B.C.	0	5	5	0,00%	100,00%
18	LE MANS A.S.MADELEINE	3	1	4	75,00%	25,00%
19	RUAUDIN JEUNESSES SPORTIVE	4	0	4	100,00%	0,00%
20	LAIGNE ST GERVAIS CO	4	0	4	100,00%	0,00%

Top 20 Clubs - Licence U17

Place	CLUB	MASCULIN	FEMININ	TOTAL	% Masculin	% Féminin
1	LE MANS SCM	48	1	49	97,96%	2,04%
2	CERANS YVRE BASKET	16	14	30	53,33%	46,67%
3	LA CHAPELLE ST AUBIN	20	8	28	71,43%	28,57%
4	LE MANS A.S.MADELEINE	14	8	22	63,64%	36,36%
5	LE MANS JALT	20	0	20	100,00%	0,00%
6	LA FERTE BERNARD V.S.	19	0	19	100,00%	0,00%
7	LA FLECHE US	11	7	18	61,11%	38,89%
8	LE MANS SAINT PAVIN	8	10	18	44,44%	55,56%
9	LE MANS GSOS	10	7	17	58,82%	41,18%
10	CONLIE B.C.	17	0	17	100,00%	0,00%
11	COULAINES J.S.	10	6	16	62,50%	37,50%
12	RUAUDIN JEUNESSES SPORTIVE	13	0	13	100,00%	0,00%
13	BASKET CLUB ROEZEEN	13	0	13	100,00%	0,00%
14	GUECELARD B.B.C.	4	8	12	33,33%	66,67%
15	LE MANS C.S.S.G.	10	0	10	100,00%	0,00%
16	FRESNAY /SARTHE	5	5	10	50,00%	50,00%
17	MULSASSE BASKET 2000	6	3	9	66,67%	33,33%
18	SABLE BASKET	3	5	8	37,50%	62,50%
19	BASKET CANTONAL MALICORNAIS	7	0	7	100,00%	0,00%
20	SAVIGNE L'EVÊQUE B.C.	7	0	7	100,00%	0,00%

Top 20 Clubs - Licence U15

Place	CLUB	MASCULIN	FEMININ	TOTAL	% Masculin	% Féminin
1	LE MANS SCM	48	0	48	100,00%	0,00%
2	LA FERTE BERNARD V.S.	23	15	38	60,53%	39,47%
3	LE MANS SAINT PAVIN	21	13	34	61,76%	38,24%
4	LA CHAPELLE ST AUBIN	21	8	29	72,41%	27,59%
5	CERANS YVRE BASKET	16	8	24	66,67%	33,33%
6	LE MANS JALT	22	0	22	100,00%	0,00%
7	LE MANS A.S.MADELEINE	14	7	21	66,67%	33,33%
8	CONLIE B.C.	19	2	21	90,48%	9,52%
9	LA FLECHE US	16	4	20	80,00%	20,00%
10	FRESNAY /SARTHE	10	10	20	50,00%	50,00%
11	COULAINES J.S.	11	7	18	61,11%	38,89%
12	RUAUDIN JEUNESSES SPORTIVE	8	7	15	53,33%	46,67%
13	BOULOIRE US	12	2	14	85,71%	14,29%
14	BASKET CLUB ROEZEEN	10	3	13	76,92%	23,08%
15	BASKET CANTONAL MALICORNAIS	9	3	12	75,00%	25,00%
16	ARNAGE U.S.	9	2	11	81,82%	18,18%
17	SABLE BASKET	8	3	11	72,73%	27,27%
18	GUECELARD B.B.C.	1	8	9	11,11%	88,89%
19	LE MANS GSOS	8	1	9	88,89%	11,11%
20	LE MANS J.C.M.	7	2	9	77,78%	22,22%

Top 20 Clubs - Licence U13

Place	CLUB	MASCULIN	FEMININ	TOTAL	% Masculin	% Féminin
-------	------	----------	---------	-------	------------	-----------

Top 20 Clubs - Licence U11

Place	CLUB	MASCULIN	FEMININ	TOTAL	% Masculin	% Féminin
-------	------	----------	---------	-------	------------	-----------



CD 72

Date d'édition

01/09/2023

Crédit Mutuel
PARTENAIRE OFFICIEL

Place	CLUB	MASCULIN	FEMININ	TOTAL	% Masculin	% Féminin
1	LE MANS SCM	34	0	34	100,00%	0,00%
2	LA FERTE BERNARD V.S.	21	8	29	72,41%	27,59%
3	LA CHAPELLE ST AUBIN	19	10	29	65,52%	34,48%
4	LE MANS JALT	22	3	25	88,00%	12,00%
5	LE MANS SAINT PAVIN	13	10	23	56,52%	43,48%
6	RUAUDIN JEUNESSES SPORTIVE	14	8	22	63,64%	36,36%
7	CONLIE B.C.	12	8	20	60,00%	40,00%
8	LA FLECHE US	6	11	17	35,29%	64,71%
9	CERANS YVRE BASKET	6	7	13	46,15%	53,85%
10	FRESNAY /SARTHE	8	5	13	61,54%	38,46%
11	ARNAGE U.S.	8	3	11	72,73%	27,27%
12	BEAUMONT A.S.	6	5	11	54,55%	45,45%
13	COULAINES J.S.	6	5	11	54,55%	45,45%
14	LE MANS GSOS	9	2	11	81,82%	18,18%
15	LE MANS J.C.M.	8	2	10	80,00%	20,00%
16	LE MANS A.S.MADELEINE	4	6	10	40,00%	60,00%
17	JOUE L'ABBE MONTBIZOT	7	2	9	77,78%	22,22%
18	ST MARS D OUTILLE LES MOUETTES	5	4	9	55,56%	44,44%
19	BASKET CLUB ROEZEEN	1	8	9	11,11%	88,89%
20	NEUVILLE BASKET ASSOCIATION	7	0	7	100,00%	0,00%

Place	CLUB	MASCULIN	FEMININ	TOTAL	% Masculin	% Féminin
1	LA CHAPELLE ST AUBIN	20	7	27	74,07%	25,93%
2	LA FERTE BERNARD V.S.	23	1	24	95,83%	4,17%
3	LE MANS JALT	21	2	23	91,30%	8,70%
4	CONLIE B.C.	16	6	22	72,73%	27,27%
5	LE MANS SCM	19	1	20	95,00%	5,00%
6	LE MANS GSOS	10	6	16	62,50%	37,50%
7	GUECELARD B.B.C.	8	7	15	53,33%	46,67%
8	LE MANS SAINT PAVIN	8	7	15	53,33%	46,67%
9	RUAUDIN JEUNESSES SPORTIVE	13	2	15	86,67%	13,33%
10	FRESNAY /SARTHE	7	6	13	53,85%	46,15%
11	LA FLECHE US	6	4	10	60,00%	40,00%
12	LE MANS A.S.MADELEINE	7	2	9	77,78%	22,22%
13	COULAINES J.S.	3	5	8	37,50%	62,50%
14	JOUE L'ABBE MONTBIZOT	5	3	8	62,50%	37,50%
15	BEAUMONT A.S.	6	1	7	85,71%	14,29%
16	CERANS YVRE BASKET	7	0	7	100,00%	0,00%
17	BASKET CLUB ROEZEEN	6	1	7	85,71%	14,29%
18	ANILLE BRAYE BASKET	3	2	5	60,00%	40,00%
19	ARNAGE U.S.	4	0	4	100,00%	0,00%
20	SABLE BASKET	4	0	4	100,00%	0,00%

Top 20 Clubs - Licence U9

Place	CLUB	MASCULIN	FEMININ	TOTAL	% Masculin	% Féminin
1	LE MANS SAINT PAVIN	12	2	14	85,71%	14,29%
2	GUECELARD B.B.C.	9	4	13	69,23%	30,77%
3	LA FLECHE US	10	2	12	83,33%	16,67%
4	LA CHAPELLE ST AUBIN	7	5	12	58,33%	41,67%
5	LA FERTE BERNARD V.S.	5	5	10	50,00%	50,00%
6	LE MANS GSOS	7	2	9	77,78%	22,22%
7	RUAUDIN JEUNESSES SPORTIVE	5	4	9	55,56%	44,44%
8	ST MARS D OUTILLE LES MOUETTES	4	2	6	66,67%	33,33%
9	CONLIE B.C.	5	1	6	83,33%	16,67%
10	CERANS YVRE BASKET	4	1	5	80,00%	20,00%
11	LE MANS SCM	3	2	5	60,00%	40,00%
12	NEUVILLE BASKET ASSOCIATION	3	2	5	60,00%	40,00%
13	BEAUMONT A.S.	3	1	4	75,00%	25,00%
14	COULAINES J.S.	3	1	4	75,00%	25,00%
15	FRESNAY /SARTHE	3	1	4	75,00%	25,00%
16	LE MANS JALT	3	0	3	100,00%	0,00%
17	BASKET CANTONAL MALICORNAIS	3	0	3	100,00%	0,00%
18	SAVIGNE L'EVEQUE B.C.	3	0	3	100,00%	0,00%
19	ARNAGE U.S.	1	1	2	50,00%	50,00%
20	CHATEAU DU LOIR C.O.C.	2	0	2	100,00%	0,00%

Top 20 Clubs - Licence U7

Place	CLUB	MASCULIN	FEMININ	TOTAL	% Masculin	% Féminin
1	LA CHAPELLE ST AUBIN	10	2	12	83,33%	16,67%
2	LE MANS SAINT PAVIN	6	4	10	60,00%	40,00%
3	LE MANS JALT	5	1	6	83,33%	16,67%
4	LE MANS GSOS	5	0	5	100,00%	0,00%
5	CONLIE B.C.	4	1	5	80,00%	20,00%
6	FRESNAY /SARTHE	3	2	5	60,00%	40,00%
7	LA FERTE BERNARD V.S.	3	1	4	75,00%	25,00%
8	RUAUDIN JEUNESSES SPORTIVE	4	0	4	100,00%	0,00%
9	LA FLECHE US	1	2	3	33,33%	66,67%
10	GUECELARD B.B.C.	3	0	3	100,00%	0,00%
11	SAVIGNE L'EVEQUE B.C.	3	0	3	100,00%	0,00%
12	BASKET CLUB ROEZEEN	3	0	3	100,00%	0,00%
13	ARNAGE U.S.	1	1	2	50,00%	50,00%
14	CERANS YVRE BASKET	2	0	2	100,00%	0,00%
15	JOUE L'ABBE MONTBIZOT	1	0	1	100,00%	0,00%
16	LE MANS C.S.S.G.	1	0	1	100,00%	0,00%
17	ANILLE BRAYE BASKET	1	0	1	100,00%	0,00%
18	ST MARS D OUTILLE LES MOUETTES	1	0	1	100,00%	0,00%
19	LE MANS A.S.MADELEINE	1	0	1	100,00%	0,00%
20	BASKET CANTONAL MALICORNAIS	1	0	1	100,00%	0,00%

Top 20 Clubs - Licence Déténte

Place	CLUB	MASCULIN	FEMININ	TOTAL	% Masculin	% Féminin
1	LE MANS GSOS	2	18	20	10,00%	90,00%
2	FRESNAY /SARTHE	3	12	15	20,00%	80,00%
3	CERANS YVRE BASKET	3	8	11	27,27%	72,73%
4	ASCE MMA	0	11	11	0,00%	100,00%
5	LA FERTE BERNARD V.S.	0	9	9	0,00%	100,00%
6	LA FLECHE US	2	2	4	50,00%	50,00%
7	LE MANS SAINT PAVIN	1	3	4	25,00%	75,00%
8	CONLIE B.C.	3	1	4	75,00%	25,00%
9	SABLE BASKET	2	1	3	66,67%	33,33%
10	LA CHAPELLE ST AUBIN	0	3	3	0,00%	100,00%
11	LE MANS A.S.MADELEINE	2	0	2	100,00%	0,00%
12	BASKET BALL CLUB CHANGÉEN	0	2	2	0,00%	100,00%
13	BOULOIRE US	0	2	2	0,00%	100,00%
14	SETRAM U.S.	0	2	2	0,00%	100,00%
15	ALLONNES J.S.	0	1	1	0,00%	100,00%
16	ARNAGE U.S.	0	1	1	0,00%	100,00%
17	BEAUMONT A.S.	0	1	1	0,00%	100,00%
18	CHATEAU DU LOIR C.O.C.	0	1	1	0,00%	100,00%
19	JOUE L'ABBE MONTBIZOT	0	1	1	0,00%	100,00%
20	LE MANS S.L.B.	0	1	1	0,00%	100,00%

Top 20 Clubs - Licence Non Joueur

Place	CLUB	MASCULIN	FEMININ	TOTAL	% Masculin	% Féminin
1	LE MANS SCM	32	5	37	86,49%	13,51%
2	LE MANS A.S.MADELEINE	7	8	15	46,67%	53,33%
3	LE MANS JALT	10	4	14	71,43%	28,57%
4	COULAINES J.S.	10	3	13	76,92%	23,08%
5	LA FLECHE US	8	5	13	61,54%	38,46%
6	CD72 - HORS ASSOCIATION - SARTHE	9	3	12	75,00%	25,00%
7	LA FERTE BERNARD V.S.	8	3	11	72,73%	27,27%
8	LE MANS SAINT PAVIN	9	2	11	81,82%	18,18%
9	GUECELARD B.B.C.	6	4	10	60,00%	40,00%
10	JOUE L'ABBE MONTBIZOT	4	6	10	40,00%	60,00%
11	LE MANS C.S.S.G.	8	2	10	80,00%	20,00%
12	CONLIE B.C.	5	5	10	50,00%	50,00%
13	MULSANNE BASKET 2000	5	5	10	50,00%	50,00%
14	SOM BASKET-BALL	4	5	9	44,44%	55,56%
15	LA CHAPELLE ST AUBIN	9	0	9	100,00%	0,00%
16	ALLONNES J.S.	4	4	8	50,00%	50,00%
17	BEAUMONT A.S.	3	5	8	37,50%	62,50%
18	SABLE BASKET	4	4	8	50,00%	50,00%
19	FRESNAY /SARTHE	4	4	8	50,00%	50,00%
20	LE MANS GSOS	2	5	7	28,57%	71,43%

**Le club ayant le plus de...**

licenciés	est	LE MANS C.S.S.G.	(226)	soit	8%	des licenciés sarthois			
seniors	est	LE MANS SAINT PAVIN	(42)	soit	9%	des seniors sarthois	et	23%	de l'effectif du club
U20	est	LA FLECHE US	(5)	soit	10%	des U20 sarthois	et	4%	de l'effectif du club
U18	est	LA CHAPELLE ST AUBIN	(19)	soit	10%	des U18 sarthois	et	10%	de l'effectif du club
U17	est	LE MANS SCM	(49)	soit	13%	des U17 sarthois	et	22%	de l'effectif du club
U15	est	LE MANS SCM	(48)	soit	11%	des U15 sarthois	et	21%	de l'effectif du club
U13	est	LE MANS SCM	(34)	soit	9%	des U13 sarthois	et	15%	de l'effectif du club
U11	est	LA CHAPELLE ST AUBIN	(27)	soit	9%	des U11 sarthois	et	14%	de l'effectif du club
U9	est	LE MANS SAINT PAVIN	(14)	soit	10%	des U9 sarthois	et	8%	de l'effectif du club
U7	est	LA CHAPELLE ST AUBIN	(12)	soit	16%	des U7 sarthois	et	6%	de l'effectif du club
détente	est	LE MANS GSOS	(20)	soit	20%	des détente sarthois	et	14%	de l'effectif du club
non joueurs	est	LE MANS SCM	(37)	soit	11%	des non joueurs sarthois	et	16%	de l'effectif du club

Le club ayant le plus de...

licenciés masculins	est	LE MANS SCM	(215)	soit	8%	des licenciés masculins sarthois	et	95%	de l'effectif du club
seniors masculins	est	LE MANS C.S.S.G.	(27)	soit	8%	des seniors masculins sarthois	et	36%	de l'effectif du club
U20 masculins	est	LE MANS C.S.S.G.	(5)	soit	15%	des U20 masculins sarthois	et	7%	de l'effectif du club
U18 masculins	est	LA FLECHE US	(12)	soit	10%	des U18 masculins sarthois	et	9%	de l'effectif du club
U17 masculins	est	LE MANS SCM	(48)	soit	17%	des U17 masculins sarthois	et	21%	de l'effectif du club
U15 masculins	est	LE MANS SCM	(48)	soit	14%	des U15 masculins sarthois	et	21%	de l'effectif du club
U13 masculins	est	LE MANS SCM	(34)	soit	13%	des U13 masculins sarthois	et	15%	de l'effectif du club
U11 masculins	est	LA FERTE BERNARD V.S.	(23)	soit	11%	des U11 masculins sarthois	et	13%	de l'effectif du club
U9 masculins	est	LE MANS SAINT PAVIN	(12)	soit	12%	des U9 masculins sarthois	et	6%	de l'effectif du club
U7 masculins	est	LA CHAPELLE ST AUBIN	(10)	soit	17%	des U7 masculins sarthois	et	5%	de l'effectif du club
détentes masculins	est	CERANS YVRE BASKET	(3)	soit	16%	des détente masculins sarthois	et	3%	de l'effectif du club
non joueurs masculins	est	LE MANS SCM	(32)	soit	16%	des non joueurs masculins sarthois	et	14%	de l'effectif du club

Le club ayant le plus de...

licenciés féminins	est	LE MANS SAINT PAVIN	(78)	soit	3%	des licenciés féminins sarthois	et	42%	de l'effectif du club
seniors féminins	est	LE MANS SAINT PAVIN	(22)	soit	15%	des seniors féminins sarthois	et	12%	de l'effectif du club
juniors féminins	est	LA FLECHE US	(4)	soit	24%	des juniors féminins sarthois	et	3%	de l'effectif du club
U18 féminins	est	LA CHAPELLE ST AUBIN	(7)	soit	11%	des U18 féminins sarthois	et	4%	de l'effectif du club
U17 féminins	est	CERANS YVRE BASKET	(14)	soit	14%	des U17 féminins sarthois	et	13%	de l'effectif du club
U15 féminins	est	LA FERTE BERNARD V.S.	(15)	soit	13%	des U15 féminins sarthois	et	9%	de l'effectif du club
U13 féminins	est	LA FLECHE US	(11)	soit	8%	des U13 féminins sarthois	et	8%	de l'effectif du club
U11 féminins	est	GUECELARD B.B.C.	(7)	soit	10%	des U11 féminins sarthois	et	8%	de l'effectif du club
U9 féminins	est	LA FERTE BERNARD V.S.	(5)	soit	13%	des U9 féminins sarthois	et	3%	de l'effectif du club
U7 féminins	est	LE MANS SAINT PAVIN	(4)	soit	27%	des U7 féminins sarthois	et	2%	de l'effectif du club
détentes féminins	est	LE MANS GSOS	(18)	soit	22%	des détente féminins sarthois	et	13%	de l'effectif du club
non joueurs féminins	est	LE MANS A.S.MADELEINE	(8)	soit	7%	des non joueurs féminins sarthois	et	8%	de l'effectif du club



CLUB	ADULTES					JEUNES							MINI BASKET					Nb Lic Total
	SENIORS	DETENTE	DIRIGEANT	TOTAL	% Adultes	U20	U18	U17	U15	U13	TOTAL	% Jeunes	U11	U9	U7	TOTAL	% Mini Basket	
ALLONNES J.S.	1	1	8	10	53%	-	6	1	1	1	9	47%	-	-	-	0	0%	19
ARNAGE U.S.	9	1	4	14	26%	1	5	3	11	11	31	58%	4	2	2	8	15%	53
BEAUMONT A.S.	6	1	8	15	29%	-	5	5	5	11	26	50%	7	4	-	11	21%	52
CHATEAU DU LOIR C.O.C.	1	1	4	6	25%	-	1	4	3	6	14	58%	2	2	-	4	17%	24
COULAINES J.S.	14	-	13	27	31%	-	2	16	18	11	47	55%	8	4	-	12	14%	86
CERANS YVRE BASKET	6	11	2	19	18%	1	6	30	24	13	74	69%	7	5	2	14	13%	107
LA FERTE BERNARD V.S.	23	9	11	43	24%	2	7	19	38	29	95	54%	24	10	4	38	22%	176
LA FLECHE US	12	4	13	29	22%	5	16	18	20	17	76	58%	10	12	3	25	19%	130
GUECELARD B.B.C.	11	-	10	21	25%	1	5	12	9	6	33	39%	15	13	3	31	36%	85
JOUE L'ABBE MONTBIZOT	17	1	10	28	53%	-	-	-	5	9	14	26%	8	2	1	11	21%	53
MAMERS S.A.	17	-	2	19	83%	-	2	-	-	1	3	13%	1	-	-	1	4%	23
LE MANS SAINT PAVIN	42	4	11	57	31%	4	11	18	34	23	90	48%	15	14	10	39	21%	186
MONTFORT SPORT BASKET	1	-	1	2	100%	-	-	-	-	-	0	0%	-	-	-	0	0%	2
LE MANS S.L.B.	3	1	-	4	100%	-	-	-	-	-	0	0%	-	-	-	0	0%	4
LE MANS C.S.S.G.	35	1	10	46	61%	5	10	10	-	2	27	36%	1	1	1	3	4%	76
LE MANS GSOS	37	20	7	64	45%	2	8	17	9	11	47	33%	16	9	5	30	21%	141
LE MANS JALT	14	1	14	29	21%	1	7	20	22	25	75	55%	23	3	6	32	24%	136
LE MANS J.C.M.	7	-	7	14	32%	1	3	5	9	10	28	64%	2	-	-	2	5%	44
LE MANS SCM	21	-	37	58	26%	4	8	49	48	34	143	63%	20	5	-	25	11%	226
ROUILLON E.G	-	-	4	4	50%	-	-	-	-	1	1	13%	2	1	-	3	38%	8
ANILLE BRAYE BASKET	4	-	5	9	33%	-	2	-	5	4	11	41%	5	1	1	7	26%	27
SAINTE MARS LA BRIERE US	-	-	-	0	-	-	-	-	-	-	0	-	-	-	-	0	-	0
ST MARS D OUILLE LES MOUETTES	19	-	3	22	41%	2	7	2	3	9	23	43%	2	6	1	9	17%	54
SILLE LE PHILIPPE B.C	1	-	2	3	75%	1	-	-	-	-	1	25%	-	-	-	0	0%	4
LE MANS A.S.MADELEINE	13	2	15	30	29%	5	4	22	21	10	62	60%	9	1	1	11	11%	103
CONLIE B.C.	13	4	10	27	23%	-	2	17	21	20	60	50%	22	6	5	33	28%	120
CD72 – HORS ASSOCIATION – SARTHE	-	-	12	12	100%	-	-	-	-	-	0	0%	-	-	-	0	0%	12
BASKET BALL CLUB CHANGÉEN	4	2	5	11	52%	-	1	1	4	4	10	48%	-	-	-	0	0%	21
RUAUDIN JEUNESSES SPORTIVE	6	1	6	13	14%	1	4	13	15	22	55	57%	15	9	4	28	29%	96
BASKET CANTONAL MALICORNAIS	12	-	5	17	36%	-	2	7	12	2	23	49%	3	3	1	7	15%	47
LA CHARTRE A.S.	-	-	1	1	100%	-	-	-	-	-	0	0%	-	-	-	0	0%	1
LAINNE ST GERVAIS CO	1	-	6	7	44%	-	4	2	1	1	8	50%	1	-	-	1	6%	16
LE GRAND LUCE UNION SPORTIVE	1	-	1	2	100%	-	-	-	-	-	0	0%	-	-	-	0	0%	2
MANSIGNE BASKET CLUB	19	-	1	20	71%	-	-	-	5	3	8	29%	-	-	-	0	0%	28
SABLE BASKET	9	3	8	20	35%	-	6	8	11	6	31	54%	4	1	1	6	11%	57
SOM BASKET-BALL	7	-	9	16	53%	1	1	6	-	4	12	40%	1	1	-	2	7%	30
CHAMPAGNE ES	-	-	2	2	67%	-	-	-	-	-	0	0%	1	-	-	1	33%	3
MULSANNÉ BASKET 2000	9	-	10	19	33%	3	14	9	3	5	34	60%	3	1	-	4	7%	57
SAVIGNÉ L'ÉVÊQUE B.C.	5	-	2	7	22%	1	1	7	4	3	16	50%	3	3	3	9	28%	32
TELOCHE BASKET CLUB	-	-	-	0	-	-	-	-	-	-	0	-	-	-	-	0	-	0
ETIVAL BASKET CLUB	9	-	5	14	50%	1	-	3	4	4	12	43%	2	-	-	2	7%	28
FRESNAY /SARTHE	13	15	8	36	34%	3	3	10	20	13	49	46%	13	4	5	22	21%	107
LA CHAPPELLE ST AUBIN	19	3	9	31	16%	3	19	28	29	29	108	57%	27	12	12	51	27%	190
ECOMMOY K.B.C.	2	-	-	2	50%	-	-	1	-	1	2	50%	-	-	-	0	0%	4
MAROLLAIS S.C.	3	-	3	6	100%	-	-	-	-	-	0	0%	-	-	-	0	0%	6
BASKET CLUB ROEZEEN	6	1	7	14	19%	-	12	13	13	9	47	65%	7	1	3	11	15%	72
BOULOIRE US	3	2	6	11	32%	-	1	2	14	6	23	68%	-	-	-	0	0%	34
NEUVILLE BASKET ASSOCIATION	10	-	7	17	40%	2	3	1	4	7	17	40%	3	5	-	8	19%	42
LOUE-BRULON	4	-	2	6	50%	-	-	-	2	1	3	25%	2	1	-	3	25%	12
ASCE MMA	-	11	-	11	100%	-	-	-	-	-	0	0%	-	-	-	0	0%	11
SETRAM U.S.	-	2	-	2	100%	-	-	-	-	-	0	0%	-	-	-	0	0%	2
TOTAL SARTHE	469	102	326	897	48%	50	188	379	447	384	1448	41%	288	142	74	504	13%	2849

Rang	CLUB	MASCULIN	FEMININ	TOTAL	% Masculin	% Féminin
1	LE MANS SCM	215	11	226	95,13%	4,87%
2	LA CHAPELLE ST AUBIN	137	53	190	72,11%	27,89%
3	LE MANS SAINT PAVIN	108	78	186	58,06%	41,94%
4	LA FERTE BERNARD V.S.	132	44	176	75,00%	25,00%
5	LE MANS GSOS	103	38	141	73,05%	26,95%
6	LE MANS JALT	126	10	136	92,65%	7,35%
7	LA FLECHE US	80	50	130	61,54%	38,46%
8	CONLIE B.C.	94	26	120	78,33%	21,67%
9	CERANS YVRE BASKET	67	40	107	62,62%	37,38%
10	FRESNAY /SARTHE	64	43	107	59,81%	40,19%
11	LE MANS A.S.MADELEINE	68	35	103	66,02%	33,98%
12	RUAUDIN JEUNESSES SPORTIVE	72	24	96	75,00%	25,00%
13	COULAINES J.S.	52	34	86	60,47%	39,53%
14	GUECELARD B.B.C.	44	41	85	51,76%	48,24%
15	LE MANS C.S.S.G.	64	12	76	84,21%	15,79%
16	BASKET CLUB ROEZEEN	46	26	72	63,89%	36,11%
17	SABLE BASKET	29	28	57	50,88%	49,12%
18	MULSANNE BASKET 2000	41	16	57	71,93%	28,07%
19	ST MARS D OUTILLE LES MOUETTES	42	12	54	77,78%	22,22%
20	ARNAGE U.S.	38	15	53	71,70%	28,30%
21	JOUE L'ABBE MONTBIZOT	35	18	53	66,04%	33,96%
22	BEAUMONT A.S.	36	16	52	69,23%	30,77%
23	BASKET CANTONAL MALICORNAIS	31	16	47	65,96%	34,04%
24	LE MANS J.C.M.	36	8	44	81,82%	18,18%
25	NEUVILLE BASKET ASSOCIATION	32	10	42	76,19%	23,81%
26	BOULOIRE US	29	5	34	85,29%	14,71%
27	SAVIGNE L'EVEQUE B.C.	28	4	32	87,50%	12,50%
28	SOM BASKET-BALL	6	24	30	20,00%	80,00%
29	MANSIGNE BASKET CLUB	18	10	28	64,29%	35,71%
30	ETIVAL BASKET CLUB	15	13	28	53,57%	46,43%
31	ANILLE BRAYE BASKET	19	8	27	70,37%	29,63%
32	CHATEAU DU LOIR C.O.C.	16	8	24	66,67%	33,33%
33	MAMERS S.A.	14	9	23	60,87%	39,13%
34	BASKET BALL CLUB CHANGÉEN	13	8	21	61,90%	38,10%
35	ALLONNES J.S.	7	12	19	36,84%	63,16%
36	LAIGNE ST GERVAIS CO	14	2	16	87,50%	12,50%
37	CD72 – HORS ASSOCIATION – SARTHE	9	3	12	75,00%	25,00%
38	LOUE-BRULON	9	3	12	75,00%	25,00%
39	ASCE MMA	11	0	11	100,00%	0,00%
40	ROUILLON E.G	5	3	8	62,50%	37,50%
41	MAROLLAIS S.C.	3	3	6	50,00%	50,00%
42	LE MANS S.L.B.	4	0	4	100,00%	0,00%
43	SILLE LE PHILIPPE B.C	2	2	4	50,00%	50,00%
44	ECOMMOY K.B.C.	2	2	4	50,00%	50,00%
45	CHAMPAGNE ES	1	2	3	33,33%	66,67%
46	MONTFORT SPORT BASKET	0	2	2	0,00%	100,00%
47	LE GRAND LUCE UNION SPORTIVE	2	0	2	100,00%	0,00%
48	SETRAM U.S.	2	0	2	100,00%	0,00%
49	LA CHARTRE A.S.	1	0	1	100,00%	0,00%
50	SAINT MARS LA BRIERE US	0	0	0	-	-
51	TELOCHE BASKET CLUB	0	0	0	-	-
52						
53						
54						
55						
56						
57						
58						
Total		2022	827	2849	70,97%	29,03%





ETAT COMPARATIF sur 2 saisons des licenciés Sarthois

	SAISON				COMPARAISON	
	2022 / 2023 (chiffres en fin de saison)		2023 / 2024 (chiffres au 01/09/2023)		Ecart	%
CLUBS	51		49		-2	-4,08%
Masculin	5 559	69,25%	2 022	70,97%	-3537	-174,93%
Féminin	2 469	30,75%	827	29,03%	-1642	-198,55%
TOTAL	8 028		2 849		-5179	-181,78%

CATEGORIES	MASCULINS			FEMININS		
	Saison 22/23	Saison 23/24	écart	Saison 22/23	Saison 23/24	écart
SENIORS	866	326	-540	321	143	-178
U20	76	33	-43	34	17	-17
U18	300	126	-174	95	62	-33
U17	488	282	-206	218	97	-121
U15	704	332	-372	272	115	-157
U13	659	254	-405	366	130	-236
U11	718	219	-499	336	69	-267
U9	555	103	-452	267	39	-228
U7	540	59	-481	195	15	-180
DETENTE	296	83	-213	117	19	-98
NON-JOUEURS	357	205	-152	248	121	-127
TOTAL	5 559	2 022	-3 537	2 469	827	-1 642

Moyenne de licenciés par clubs	58,14
--------------------------------	--------------

Représentation par catégorie et sexe - Saison 2023-2024

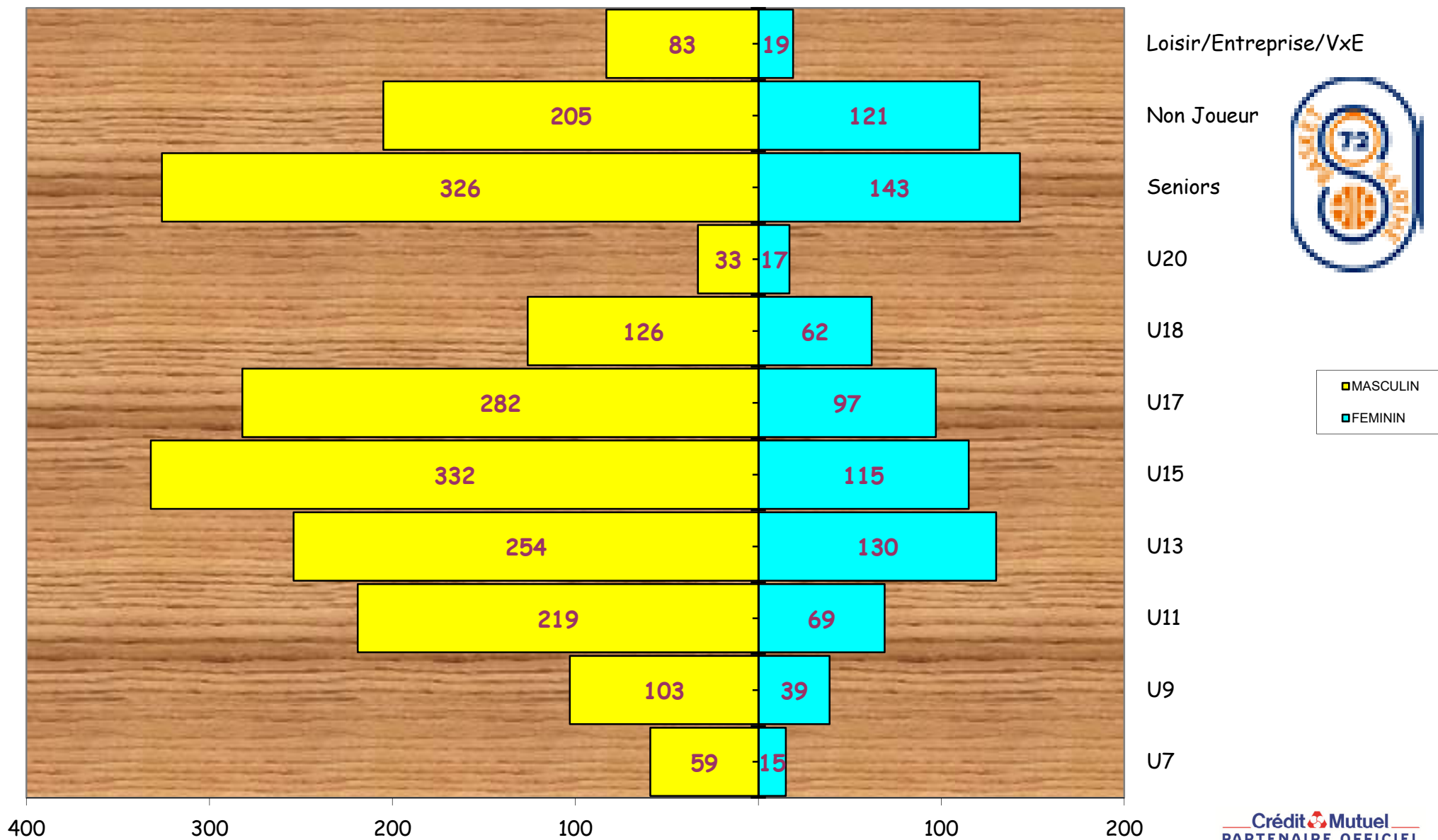

Graphe par catégorie et sexe

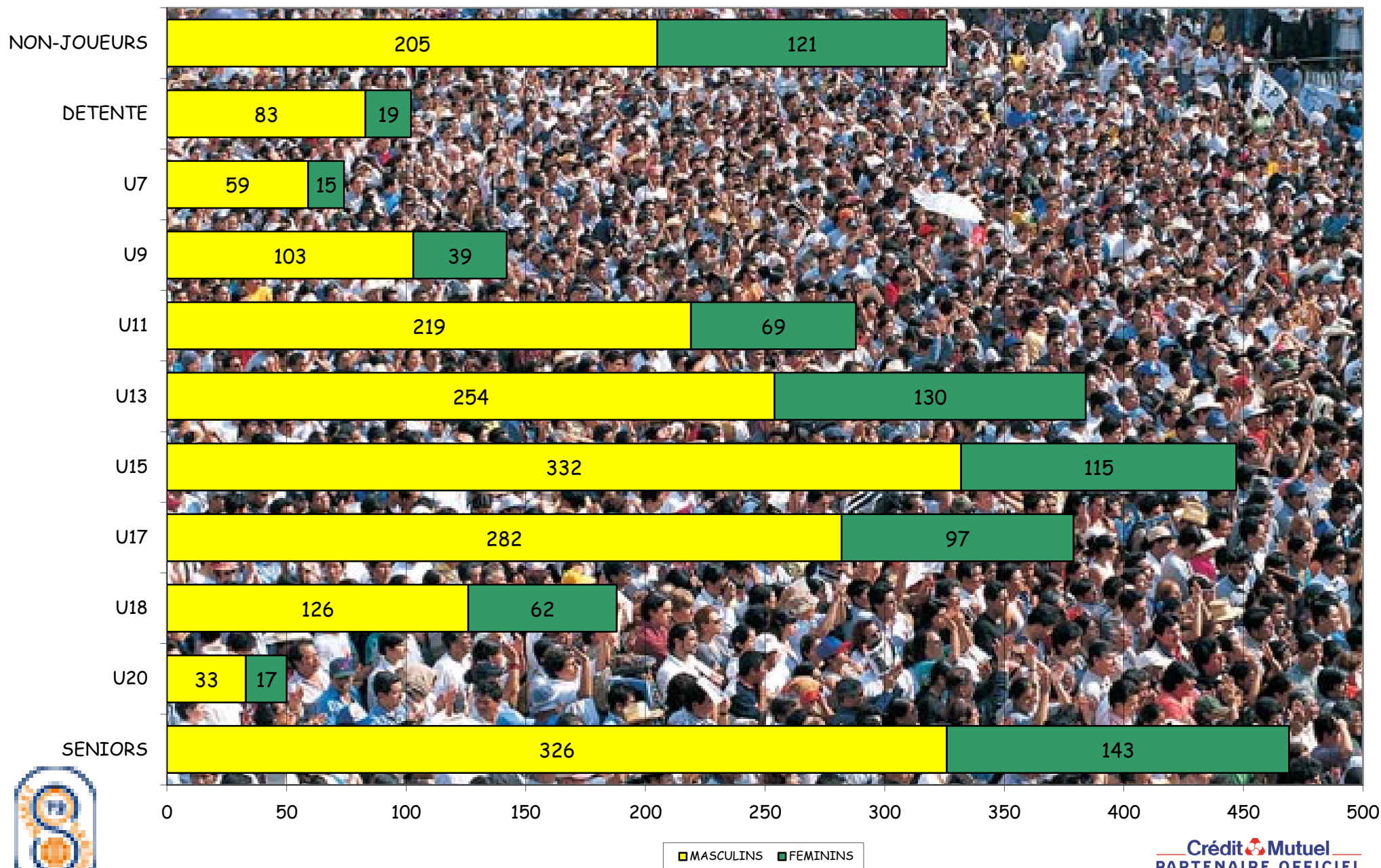

CD 72

Crédit Mutuel
PARTENAIRE OFFICIEL

Edition du 01/09/2023



Représentation par catégories Saison 2023-2024

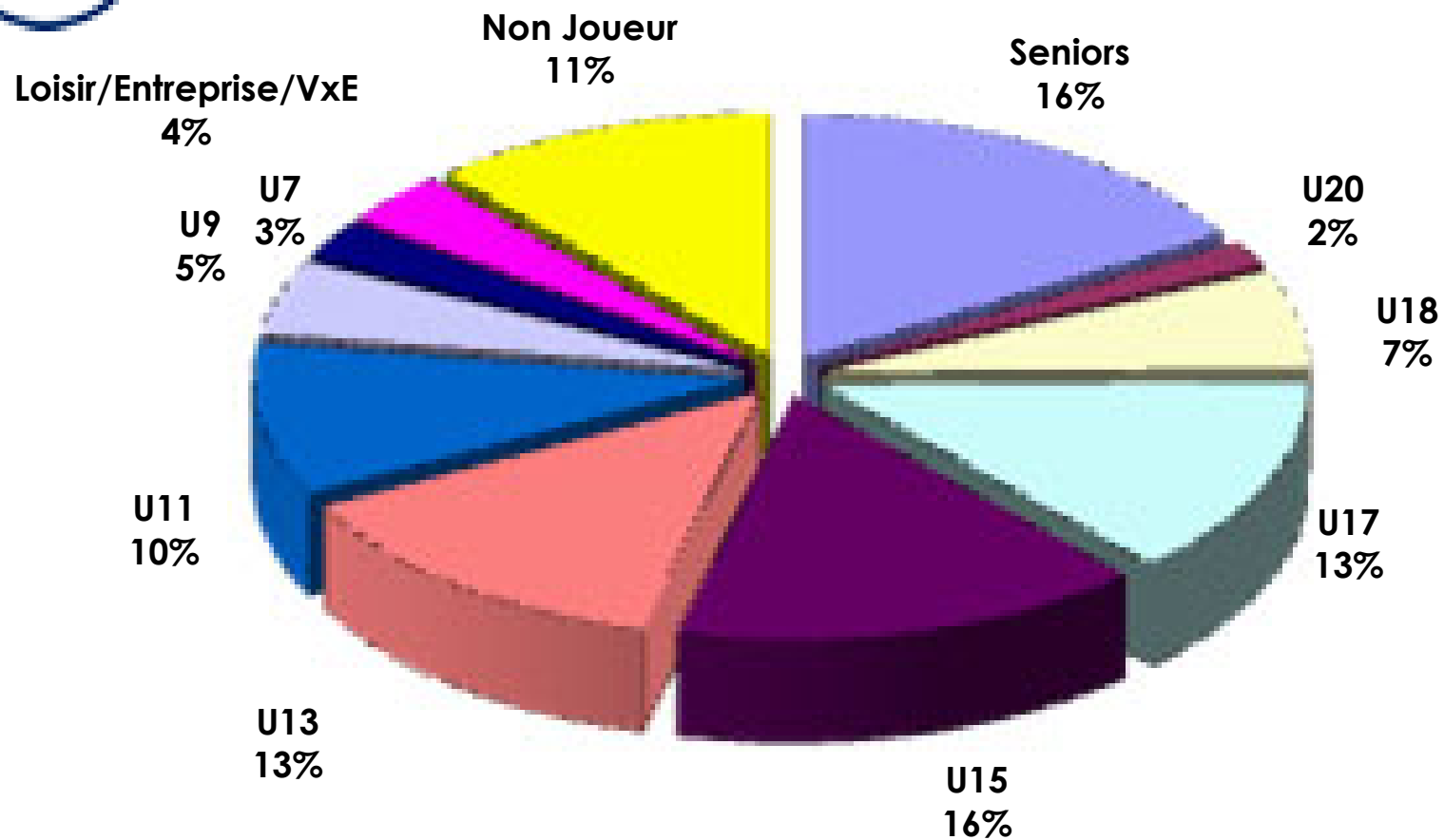



Représentation par type - saison 2023-2024

RENOUVELLEMENT
85%



MUTATION
10%

CREATION
5%

Evolution des licenciés depuis les 38 dernières saisons

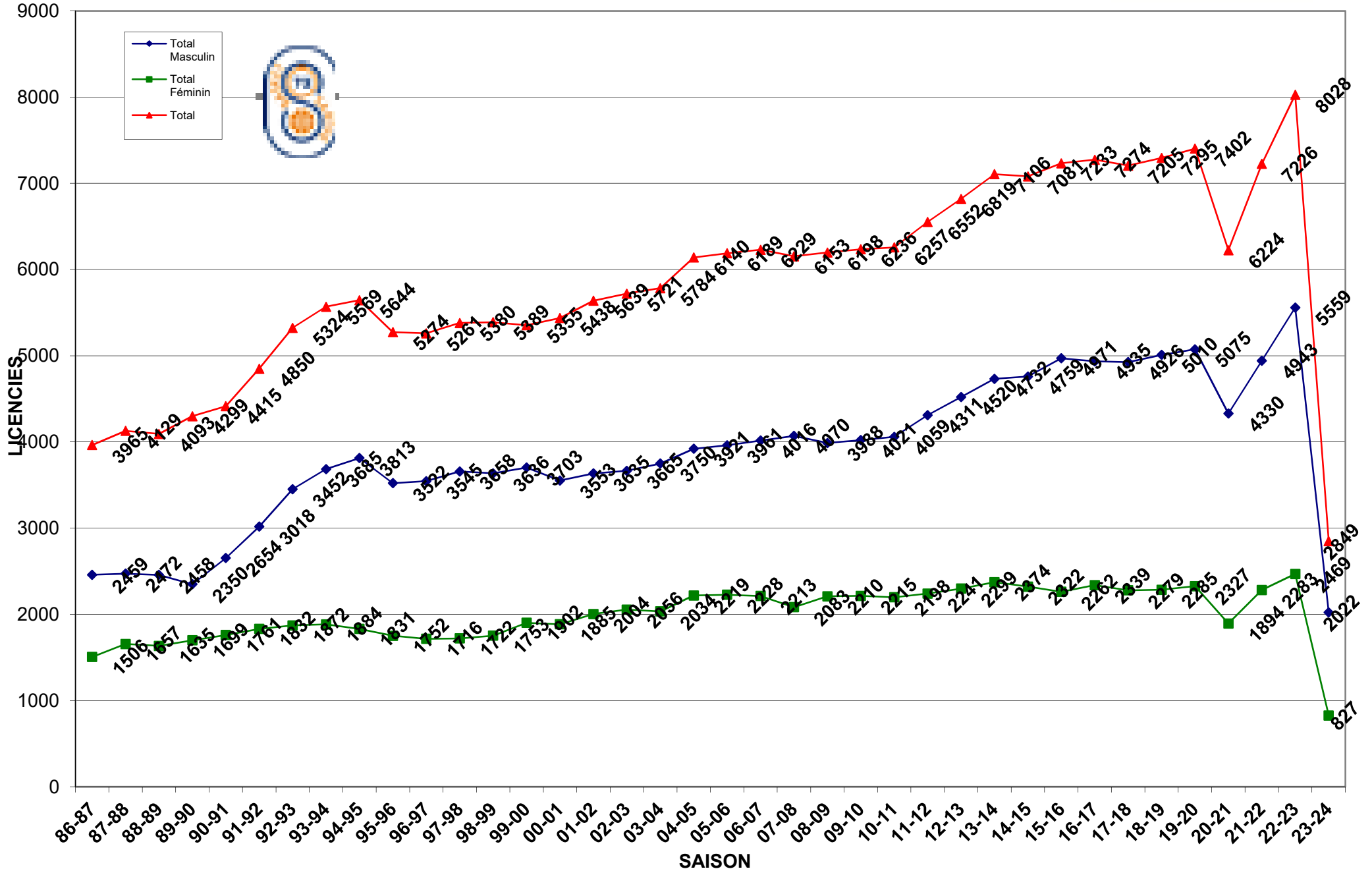



Evolution par sexe sur les 38 dernières saisons

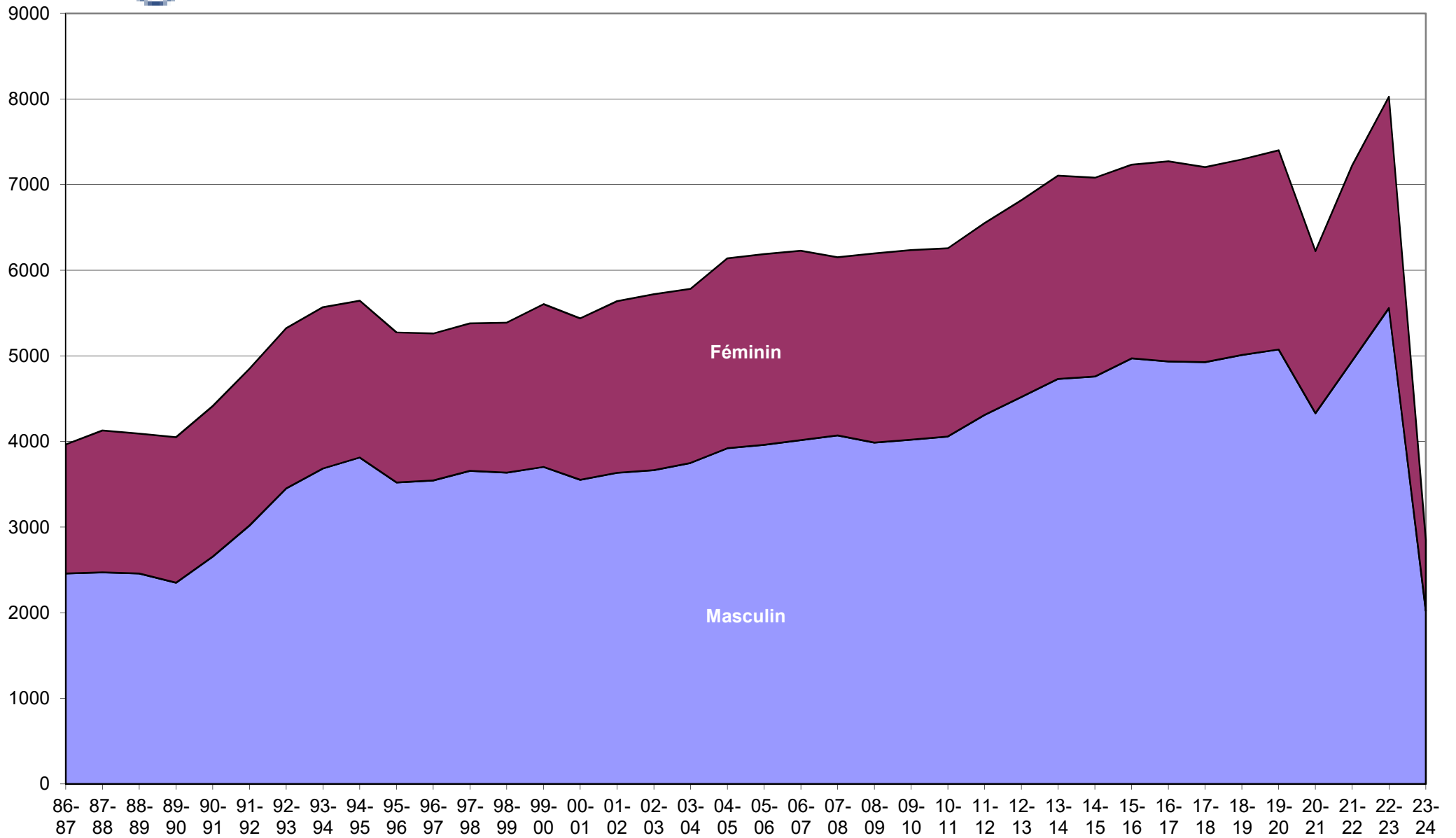



Crédit Mutuel
PARTENAIRE OFFICIEL

Saison	Total Masculin	Total Féminin	Total	% Augmentation	Différence
31-32	0	0	52	100,00%	52
32-33	0	0	83	37,35%	31
33-34	0	0	0	0,00%	-83
34-35	0	0	0	0,00%	0
35-36	0	0	0	0,00%	0
36-37	0	0	0	0,00%	0
37-38	0	0	0	0,00%	0
38-39	0	0	0	0,00%	0
39-40	0	0	0	0,00%	0
40-41	0	0	0	0,00%	0
41-42	0	0	0	0,00%	0
42-43	0	0	0	0,00%	0
43-44	0	0	0	0,00%	0
44-45	0	0	0	0,00%	0
45-46	0	0	0	0,00%	0
46-47	0	0	0	0,00%	0
47-48	0	0	52	100,00%	52
48-49	0	0	0	0,00%	-52
49-50	0	0	931	100,00%	931
50-51	0	0	935	0,43%	4
51-52	0	0	911	-2,63%	-24
52-53	0	0	792	-15,03%	-119
53-54	0	0	0	0,00%	-792
54-55	0	0	0	0,00%	0
55-56	0	0	0	0,00%	0
56-57	0	0	0	0,00%	0
57-58	0	0	0	0,00%	0
58-59	0	0	996	100,00%	996
59-60	0	0	0	0,00%	-996
60-61	0	0	0	0,00%	0
61-62	0	0	1258	100,00%	1258
62-63	0	0	1249	-0,72%	-9
63-64	0	0	0	0,00%	-1249
64-65	0	0	0	0,00%	0
65-66	0	0	1309	100,00%	1309
66-67	0	0	1355	3,39%	46
67-68	0	0	1759	22,97%	404
68-69	0	0	2104	16,40%	345
69-70	0	0	2032	-3,54%	-72
70-71	0	0	2120	4,15%	88
71-72	0	0	2535	16,37%	415
72-73	0	0	2542	0,28%	7
73-74	0	0	2731	6,92%	189
74-75	0	0	2973	8,14%	242
75-76	0	0	3061	2,87%	88
76-77	0	0	2880	-6,28%	-181
77-78	0	0	3208	10,22%	328
78-79	0	0	3471	7,58%	263
79-80	0	0	3770	7,93%	299
80-81	0	0	3977	5,20%	207



Crédit Mutuel
PARTENAIRE OFFICIEL

Saison	Total Masculin	Total Féminin	Total	% Augmentation	Différence
81-82	0	0	3987	0,25%	10
82-83	0	0	3883	-2,68%	-104
83-84	2349	1709	4058	4,31%	175
84-85	2586	1749	4335	6,39%	277
85-86	2714	1778	4492	3,50%	157
86-87	2459	1506	3965	-13,29%	-527
87-88	2472	1657	4129	3,97%	164
88-89	2458	1635	4093	-0,88%	-36
89-90	2350	1699	4299	4,79%	206
90-91	2654	1761	4415	2,63%	116
91-92	3018	1832	4850	8,97%	435
92-93	3452	1872	5324	8,90%	474
93-94	3685	1884	5569	4,40%	245
94-95	3813	1831	5644	1,33%	75
95-96	3522	1752	5274	-7,02%	-370
96-97	3545	1716	5261	-0,25%	-13
97-98	3658	1722	5380	2,21%	119
98-99	3636	1753	5389	0,17%	9
99-00	3703	1902	5355	-0,63%	-34
00-01	3553	1885	5438	1,53%	83
01-02	3635	2004	5639	3,56%	201
02-03	3665	2056	5721	1,43%	82
03-04	3750	2034	5784	1,09%	63
04-05	3921	2219	6140	5,80%	356
05-06	3961	2228	6189	0,79%	49
06-07	4016	2213	6229	0,64%	40
07-08	4070	2083	6153	-1,24%	-76
08-09	3988	2210	6198	0,73%	45
09-10	4021	2215	6236	0,61%	38
10-11	4059	2198	6257	0,34%	21
11-12	4311	2241	6552	4,50%	295
12-13	4520	2299	6819	3,92%	267
13-14	4732	2374	7106	4,04%	287
14-15	4759	2322	7081	-0,35%	-25
15-16	4971	2262	7233	2,10%	152
16-17	4935	2339	7274	0,56%	41
17-18	4926	2279	7205	-0,96%	-69
18-19	5010	2285	7295	1,23%	90
19-20	5075	2327	7402	1,45%	107
20-21	4330	1894	6224	-18,93%	-1178
21-22	4943	2283	7226	13,87%	1002
22-23	5559	2469	8028	9,99%	802



COMPARATIF SUR 8 SAISONS

	MASCULINS								FEMININS							
	Saison 16/17	Saison 17/18	Saison 18/19	Saison 19/20	Saison 20/21	Saison 21/22	Saison 22/23	Saison 23/24	Saison 16/17	Saison 17/18	Saison 18/19	Saison 19/20	Saison 20/21	Saison 21/22	Saison 22/23	Saison 23/24
SENIORS	887	861	877	881	849	862	866	326	336	317	341	361	301	315	321	143
U20	55	84	71	91	89	95	76	33	26	28	25	21	31	27	34	17
U18	216	227	246	276	273	273	300	126	105	111	103	111	108	129	95	62
U17	391	424	427	474	469	435	488	282	204	188	169	228	204	206	218	97
U15	539	535	546	546	476	573	704	332	267	311	300	322	320	271	272	115
U13	597	578	548	578	542	567	659	254	339	316	360	317	236	248	366	130
U11	597	565	602	586	504	618	718	219	358	302	270	281	259	350	336	69
U9	536	499	507	504	384	525	555	103	224	195	219	222	139	250	267	39
U7	474	465	505	501	284	452	540	59	154	172	179	179	96	203	195	15
DETENTE	208	238	254	220	179	264	296	83	91	85	81	64	36	73	117	19
NON-JOUEURS	435	450	425	418	281	279	357	205	235	254	237	221	164	211	248	121
TOTAL	4 935	4 926	5 008	5 075	4 330	4 943	5 559	2 022	2 339	2 279	2 284	2 327	1 894	2 283	2 469	827
Ecart		-9	82	67	-745	613	616	-3 537		-60	5	43	-433	389	186	-1 642